

Darm- und Pankreaszentrum Rhein-Erft

Leitung: Professor Dr. med. Christoph A. Jacobi



©Sebastian Kaulitzki - stock.adobe.com



Liebe Patientinnen und Patienten,

als Leiter des Darm- und des Pankreaszentrums Rhein-Erft des Dreifaltigkeits-Krankenhauses in Wesseling begrüße ich Sie herzlich.

In Deutschland zählen Dickdarm- oder Mastdarmkrebs zur zweithäufigsten Tumorerkrankung. Daneben steht Pankreaskrebs (Bauchspeicheldrüsenkrebs) als dritthäufigste Krebserkrankung des Verdauungstraktes – Tendenz steigend. Diese Zahlen unterstreichen die Bedeutung einer kompetenten Diagnostik und Therapie. Gemeinsam mit unseren Kooperationspartnern bilden wir ein Expertennetzwerk, in dem jeder für sich eine besondere Qualifikation für die Diagnose und Behandlung von Krebserkrankungen des Darms und der Bauchspeicheldrüse mitbringt.

Durch die Bündelung aller Kenntnisse in unseren Zentren bieten wir Ihnen eine optimale Patientenversorgung und -betreuung. Bei uns arbeiten Ärzte aller Fachbereiche und weitere Spezialisten – beispielsweise Ernährungsberater und Psychotherapeuten – eng zusammen. Damit praktizieren wir ein ganzheitliches Therapieprogramm, das sich täglich bewährt. Notwendige Eingriffe werden so schonend wie möglich vorgenommen; mehr als 90 Prozent der Operationen werden minimal invasiv durchgeführt.

Bei uns erhalten Sie eine umfassende Versorgung – von der Früherkennung über die Diagnostik und die Operation bis hin zur Nachsorge.

Wir sind für Sie da.

Ihr

A handwritten signature in blue ink, which appears to be 'C. Jacobi', is written over a faint, dotted grid background.

Prof. Dr. med. Christoph A. Jacobi

Leiter des Darm- und des Pankreaszentrums Rhein-Erft

Das Netzwerk

Wir Ärzte und Therapeuten im Darm- und im Pankreaszentrum Rhein-Erft erzielen bestmögliche Behandlungserfolge durch unsere Philosophie: Rasch diagnostizieren und koordiniert therapieren. In unserer wöchentlichen Tumorkonferenz sprechen wir eingehend über jeden einzelnen Patienten. Hier werden die nächsten Schritte der Therapie anhand der Leitlinien der Deutschen Krebsgesellschaft e.V. festgelegt. Dabei verfolgen wir auch die Fortschritte in der Diagnose und Therapie und entscheiden, welche zusätzlichen Schritte wir einleiten können, um den Behandlungserfolg zu optimieren. Sie sehen: Alle notwendigen Fachexperten wirken bei uns zusammen, um ein optimales Behandlungsergebnis für Sie zu erzielen.

Das gesamte Qualitätsmanagement-System des Wesseling Dreifaltigkeits-Krankenhauses ist durch den TÜV nach DIN EN ISO 9001:2015 zertifiziert. Das Darm- und das Pankreaszentrum wurden zusätzlich mit ihren Hauptbehandlungspartnern in einem anspruchsvollen Verfahren durch die Deutsche Krebsgesellschaft e. V. (OnkoZert) ausgezeichnet. Das bedeutet: Die Behandlung unserer Patienten erfüllt allerhöchste Standards. Welche Fachmediziner und Therapeuten unseren Zentren als Kooperationspartner angehören, zeigt die nachstehende Grafik.

Darüber hinaus kooperieren wir auch mit dem Darmzentrum Köln e. V.

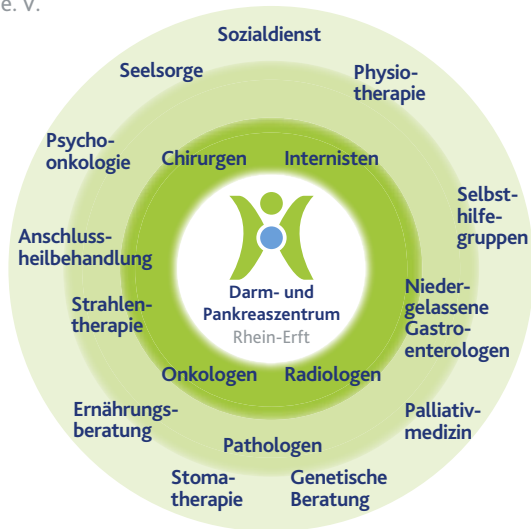

Operation

Ziel der operativen Tumorentfernung ist die Heilung des Patienten. Bei fortgeschrittenen Stadien, oder wenn bereits Metastasen vorliegen, geht es vor allem darum, die Magen-Darm-Passage und damit die Lebensqualität zu erhalten. Sowohl beim Darm- als auch beim Pankreaskrebs richtet sich die Operationsstrategie nach Stadium und Lage des Tumors. Der betroffene Darm- oder Pankreasabschnitt wird mit den versorgenden Gefäßen und den umliegenden Lymphknoten entfernt. Als Besonderheit in der deutschen Chirurgie werden in unserem Zentrum nicht nur bei den gutartigen, sondern auch bei den bösartigen Erkrankungen weit über 90 Prozent der operativen Eingriffe minimal invasiv, also laparoskopisch durchgeführt. Das heißt, unsere Patienten profitieren von deutlich weniger Wundschmerzen und Verwachsungsbeschwerden, seltenerem Auftreten von Narbenbrüchen und kosmetisch ansprechenden Miniarben. Dies trifft natürlich auch auf die Pankreaserkrankungen zu. Hier können wir ebenfalls immer häufiger laparoskopisch, also minimal invasiv, operieren.

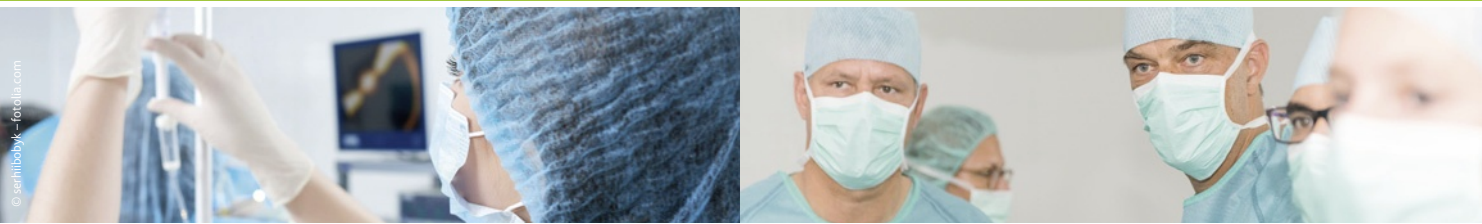

Chemotherapie

Die Chemotherapie erfolgt durch Gabe von Zytostatika und anderen Medikamenten; diese Medikamente wirken auf sich schnell teilende Tumorzellen. Die Therapie kann meistens ambulant erfolgen. In der Regel erhält der Patient (je nach Notwendigkeit) über einen Zeitraum von drei bis sechs Monaten eine Chemotherapie. Diese Therapie sichert den Erfolg der operativen Tumorentfernung und verbessert damit die Heilungschancen. Bei sehr weit fortgeschrittenem Tumorstadium oder erneuten Tumoransiedlungen verbessert die Chemotherapie die Lebensqualität und verlängert die Überlebenszeit.

Strahlentherapie

Beim fortgeschrittenen Rektumkarzinom kann eine prä- oder postoperative Bestrahlung indiziert sein. Für die Strahlentherapie ist ein exakt geplantes Vorgehen wichtig. Die Bestrahlung erfolgt ambulant über einen Zeitraum von sechs Wochen. Die begleitende Chemotherapie wird in enger Absprache zwischen Onkologen und Strahlentherapeuten durchgeführt. Sie verläuft ambulant und orientiert sich an den Vorgaben der interdisziplinären Tumorkonferenz. Pankreaskarzinome werden heutzutage nur in Ausnahmefällen bestrahlt.

Unser Team

Leitung Darmzentrum und Pankreaszentrum Rhein-Erft

Prof. Dr. med. Christoph A. Jacobi | Chefarzt Chirurgie, Zentrum für Minimal Invasive Chirurgie (MIC), Allgemein-, Viszeral- und Unfallchirurgie

Viszeralchirurgie

Dr. Gernot P. Meyer | Leitender Oberarzt Chirurgie, Koordinator Darm- und Pankreaszentrum Rhein-Erft
Telefon 02236 77-276 | chirurgie@krankenhaus-wesseling.de

Gastroenterologie

Dr. Berthold Backes | Chefarzt Innere Medizin
Dr. Wito Szyslo | Leitender Oberarzt Innere Medizin
Dr. Christer Bäck | Oberarzt Innere Medizin
Telefon 02236 77-231 | innere@krankenhaus-wesseling.de

Patientenmanagement/Sozialdienst

Sabine Deisting | s.deisting@krankenhaus-wesseling.de
Gabriele Reiner | g.reiner@krankenhaus-wesseling.de
Telefon 02236 77-866

Katholische Seelsorge

Cordula Seifert | Telefon 02236 77-4147
c.seifert@krankenhaus-wesseling.de
Sr. M. Clementine Ferdinand | Telefon 02236 77-898
sr.clementine@krankenhaus-wesseling.de
Sr. M. Perpetua Pürling | Telefon 02236 77-749

Evangelische Seelsorge

Die Pfarrer der evangelischen Kirchengemeinde Wesseling stehen Ihnen als Ansprechpartner zur Verfügung.

Schmerztherapie | Palliativmedizin

Dr. Rolf Scholer-Everts, Chefarzt Anästhesie, Intensiv- und Palliativmedizin | Telefon 02236 77-288
sekretariat-anaesthesie@krankenhaus-wesseling.de

Physiotherapie

Marc Paffendorf | Telefon 02236 77-372
physiotherapie@krankenhaus-wesseling.de

Ernährungstherapie

Simone Vianello | Telefon 02236 77-4174
s.vianello@krankenhaus-wesseling.de
Linda Klukas | Telefon 02236 77-4138
l.klukas@krankenhaus-wesseling.de
Miriam Jacken | Telefon 02236 77-4160
m.jacken@krankenhaus-wesseling.de

Die Kooperationspartner

Gastroenterologie

Dr. Markus Braunfels | Dr. Ulrich Henke | Dr. Lars Konopka
Dr. Sven Bender
Gemeinschaftspraxis
Westring 14 | 50389 Wesseling | Telefon 02236 43231
info@internisten-wesseling.de
www.internisten-wesseling-westring.de
www.endo-doc.de

Dr. Ulf Esser | Dr. Stefan Keymis | Dr. Peter Sedlaczek
Praxisgemeinschaft
Schillingsrotter Straße 39–41 | 50996 Köln
Telefon 0221 39800-120 oder -128
internist@links-vom-rhein.de
www.links-vom-rhein.de

Internistische Onkologie (ambulante Chemotherapie)

Praxiskooperation Onkologie
Bonn – Euskirchen – Rheinbach – Wesseling
Prof. Dr. Harald Bruch | Dr. Dirk Buschmann | Dr. Dominik Linck
Dr. Folke Lohse
Bonner Straße 84 | 50389 Wesseling | Telefon 02236 949188-0
onkologie-bonn-euskirchen@t-online.de
www.onkologie-bonn-euskirchen.de

Radiologie

Zweig-Praxis des MVZ 360° Köln Rodenkirchen am
Dreifaltigkeits-Krankenhaus, Wesseling
Dr. Dieter Hackmann | Dr. Birgit Seifert
Bonner Straße 84 | 50389 Wesseling | Telefon 02236 88190
Terminanfrage@med360grad.de
www.radiologie360grad.de

Strahlentherapie

Zweigpraxis des MVZ 360° Köln Rodenkirchen am
Dreifaltigkeits-Krankenhaus, Wesseling
Roman Skripnichenko | Mirjam Kern
Bonner Straße 84 | 50389 Wesseling | Telefon 02236 881932
Terminanfrage@med360grad.de
www.strahlentherapie360grad.de

Pathologie

Zentrum für Pathologie und Zytodiagnostik
Dr. Jan-Carlos Fleege
Emil-Hoffmann-Straße 7a | 50996 Köln | Telefon 02236 96205-21
info@zpz-koeln.de
www.zpz-koeln.de

Psychoonkologie

LVR-Klinik Bonn, Behandlungszentrum Wesseling
Dr. med. Tim Kunzmann
Bonner Straße 86 | 50389 Wesseling
Telefon 02236 49034 -20 | Telefax: 02236 49034 -22
rkbn.ambulanz-wesseling@lvr.de
www.klinik-bonn.lvr.de

Krebsberatung Rhein-Erft
Waltraud Gier-Barbeln | Gunhild Welter-Mölleken
Reifferscheidstraße 2-4 | 50354 Hürth
Telefon 02233 990-75 oder -76
krebsberatung@caritas-rhein-erft.de
www.krebsberatung-rhein-erft.de

Stomatherapie für Darmkrebspatienten PubliCare

Andrea Everdiking | Britta Fußy
Am Wassermann 20-22 | 50829 Köln | Telefon 0221 7090-490
info@publicare-gmbh.de
www.publicare-gmbh.de

Ernährungsmedizin

Praxis Jürgen Recht | Dr. Ulrike Falkenstein-Recht
Bonner Straße 84 | 50389 Wesseling | Telefon 02236 375511
allgemeinmedizin-wesseling@t-online.de
www.allgemeinmedizin-am-krankenhaus-wesseling.de

Genetik

Institut für Klinische Genetik Bonn
Dr. Nicolai Kohlschmidt
Maximilianstraße 28d | 53111 Bonn | Telefon 0228 9696867-0
info@genetik-bonn.de
www.genetik-bonn.de

Selbsthilfegruppen für Darmkrebspatienten

Deutsche ILCO e.V. – Region Bonn/Rhein-Sieg
Thomas-Mann-Straße 40 | 53111 Bonn
Telefon 0228 338894-50
www.ilco.de

Erich Grohmann | Telefon 0228 37749117
ilco.rheinerftsieg@t-online.de
Carola Steiner | Telefon 02233 715250
carola.steiner@netcologne.de

Gruppentreffen jeden vierten Samstag im Monat
um 11 Uhr in der Cafeteria des Dreifaltigkeits-Krankenhauses.

Selbsthilfegruppe für Bauchspeicheldrüsenerkrankte

AdP Arbeitskreis der Pankreatektomierten e. V.
Mathias Erlenburg | Thomas-Mann-Straße 40 | 53111 Bonn
Telefon 0228 33889-251 und -252
adp-minden@web.de
www.bauchspeicheldrüse-pankreas-selbsthilfe.de

Haben Sie allgemeine Fragen zu unserem Darmzentrum oder Pankreaszentrum? Sind Sie betroffener Patient und möchten sich in Behandlung begeben? Wünschen Sie eine zweite Meinung zu der Therapie-Empfehlung, die Ihnen bereits von anderen Ärzten gegeben wurde? Welche Frage Sie auch haben – unser Sekretariat berät Sie gern. Wir vereinbaren jederzeit einen Termin für ein persönliches Gespräch, in dringenden Fällen auch kurzfristig.

Telefonisch sind wir Montag bis Donnerstag von 8 bis 16 Uhr und Freitag von 7 bis 14 Uhr unter 02236 77-324 sowie -276 für Sie erreichbar.

Sprechstunden: Termin nach Vereinbarung

So erreichen Sie uns

Darm- und Pankreaszentrum Rhein-Erft

Bonner Straße 84 | 50389 Wesseling

Telefon 02236 77-324 und -276

Telefax 02236 77-384

chirurgie@krankenhaus-wesseling.de

Dreifaltigkeits-Krankenhaus

Bonner Straße 84 | 50389 Wesseling

Telefon 02236 77-0

Telefax 02236 77-280

www.krankenhaus-wesseling.de

Leben begleiten: Wir sind Akademisches Lehrkrankenhaus der Universität Bonn. Modernste Technik, erfahrene Ärzte, hochqualifiziertes Pflegepersonal – wir sorgen für medizinische Akut-Versorgung zwischen Bonn und Köln. Unsere Fachabteilungen: Innere Medizin, Chirurgie, Plastische Chirurgie, Anästhesie, Intensiv- und Palliativmedizin und unsere Zentren: Darm- und Pankreaszentrum Rhein-Erft, Zentrum für Minimal Invasive Chirurgie, Adipositaszentrum Wesseling, Traumazentrum, Alterstraumatologisches Zentrum, Diabeteszentrum, Basedow-Zentrum, Zentrum für Schilddrüsenerkrankungen